5

Dissimulare etiam sperasti, perfide, tantum

‹Aeneidos IV, 305-319›

Prima pars

Cipriano de Rore

Canto
Alto
Tenore
Quinto
Basso

Dis - si - mu - la - re e - ti - am spe - ra - sti, per - fi-
Dis - si - mu - la - re e - ti - am spe - ra - sti, per - fi-
Dis - si - mu - la - re e - ti - am spe - ra - sti, per - fi-
Dis - si - mu - la - re e - ti - am spe - ra - sti, per - fi-
Dis - si - mu - la - re e - ti - am spe - ra - sti, per - fi-

de, per - fi-de, tan - tum pos - se ne - fas ta - ci-tus - que
de, per - fi-de, tan - tum pos - se ne - fas ta - ci-tus, ta - ci-tus - que
de, per - fi-de, tan - tum pos - se ne - fas ta - ci-tus, ta - ci-tus - que
de, per - fi-de, tan - tum pos - se ne - fas ta - ci-tus, ta - ci-tus - que
de, per - fi-de, tan - tum pos - se ne - fas ta - ci-tus, ta - ci-tus - que

me - a de - ce - de-re ter - ra? Nec te no - ster a - mor,
me - a de - ce - de-re ter - ra? Nec te no - ster a - mor,
me - a de - ce - de-re ter - ra? Nec te no - ster a - mor, nec
me - a de - ce - de-re ter - ra? Nec te no - ster a - mor,
me - a de - ce - de-re ter - ra?

30 35

nec te no - ster a - mor nec te da - - ta dex - te - ra quon - dam

nec te no - ster a - mor nec te da - ta dex - te - ra quon - dam

te no - ster a - - mor nec te da - ta dex - te - ra quon - - dam

nec te no - - ster a - mor nec te da - ta dex - te - ra quon - - dam

Nec te no - - ster a - mor nec te da - ta dex - te - ra quon - - dam

40 45

nec mo - ri - tu - ra te - net cru - de - - li fu - - ne - re Di - do,

nec mo - ri - tu - ra te - net cru - de - - li fu - - ne - re Di - do,

nec mo - ri - tu - ra te - net cru - de - - li fu - - ne - re Di - do,

nec mo - ri - tu - ra te - net cru - - de - li fu - - ne - re Di - do,

nec mo - ri - tu - ra te - net cru - - de - - li fu - - ne - re Di - do,

50 55

nec mo - ri - tu - ra te - net cru - de - li fu - - ne - re Di - do ?

nec mo - ri - tu - ra te - net cru - de - li fu - - ne - re Di - do ?

nec mo - ri - tu - ra te - net cru - - de - li fu - - ne - re Di - do ?

nec mo - ri - tu - ra te - net cru - - de - li fu - - ne - re Di - do ?

nec mo - ri - tu - ra te - net cru - - de - li fu - - ne - re Di - do ?

Secunda pars

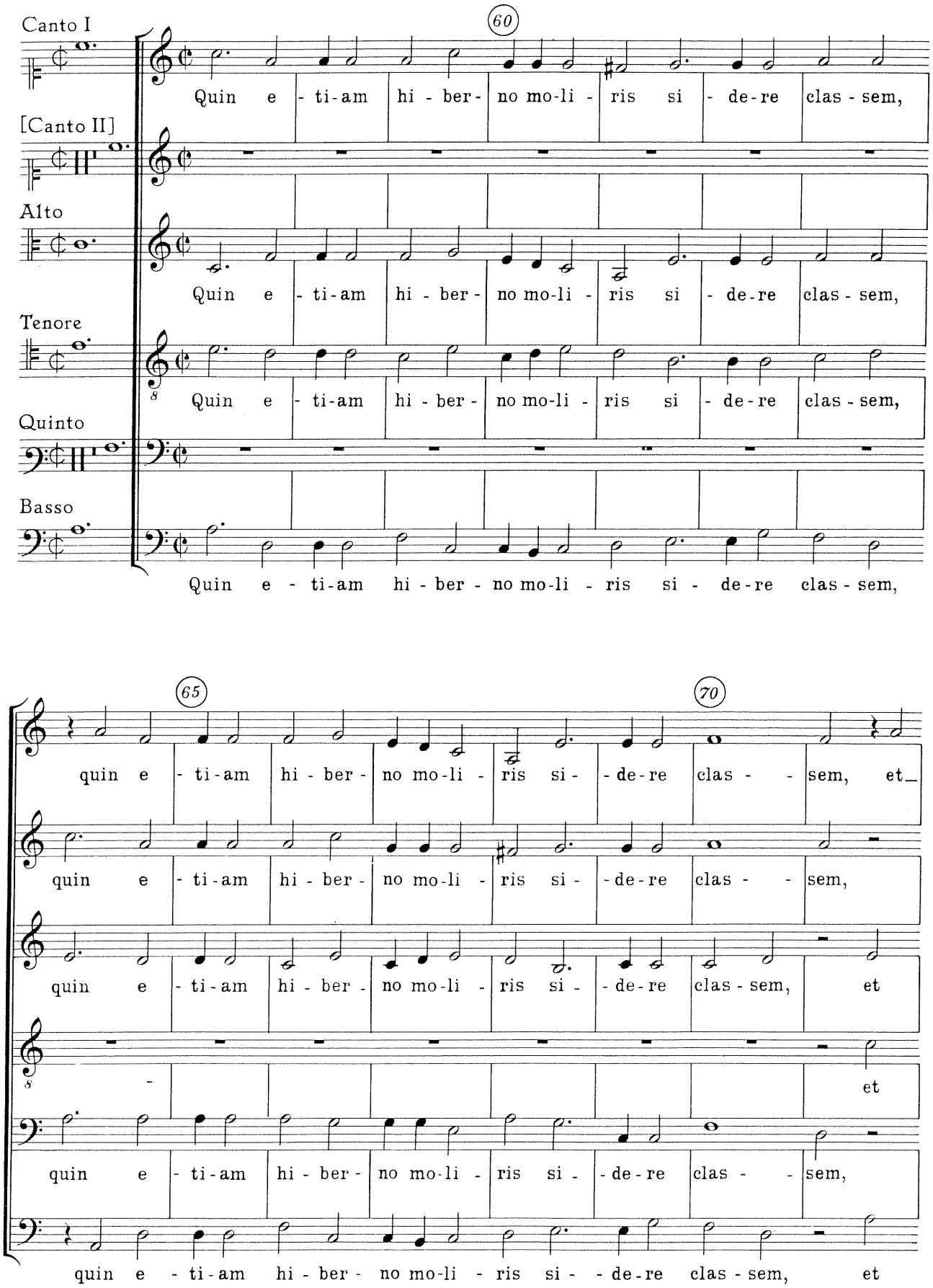

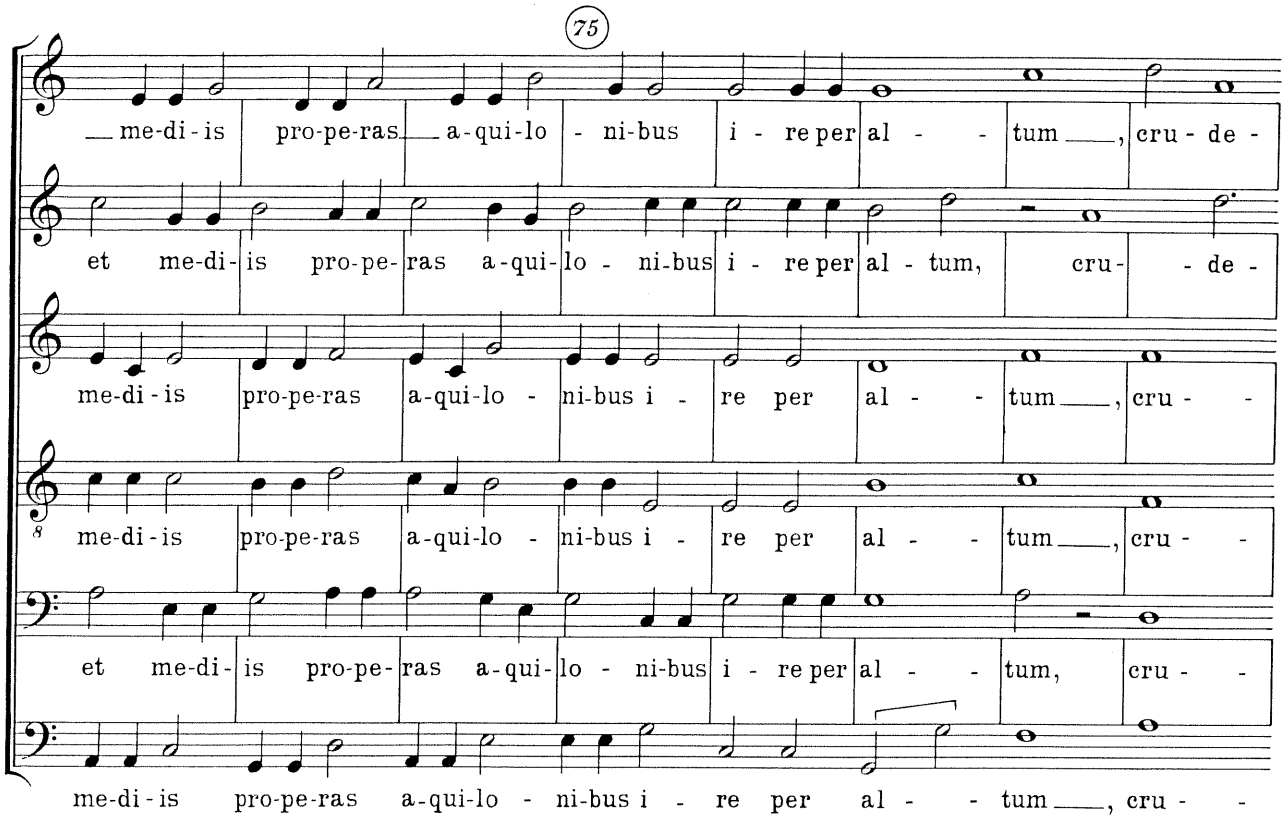
75
me-di-is pro-pe-ras a-qui-lo - ni-bus i - re per al - - tum, cru - de -
et me-di-is pro-pe-ras a-qui-lo - ni-bus i - re per al - tum, cru - - de -
me-di-is pro-pe-ras a-qui-lo - ni-bus i - re per al - - tum, cru - -
me-di-is pro-pe-ras a-qui-lo - ni-bus i - re per al - - tum, cru - -
et me-di-is pro-pe-ras a-qui-lo - ni-bus i - re per al - - tum, cru - -
me-di-is pro-pe-ras a-qui-lo - ni-bus i - re per al - - tum, cru - -

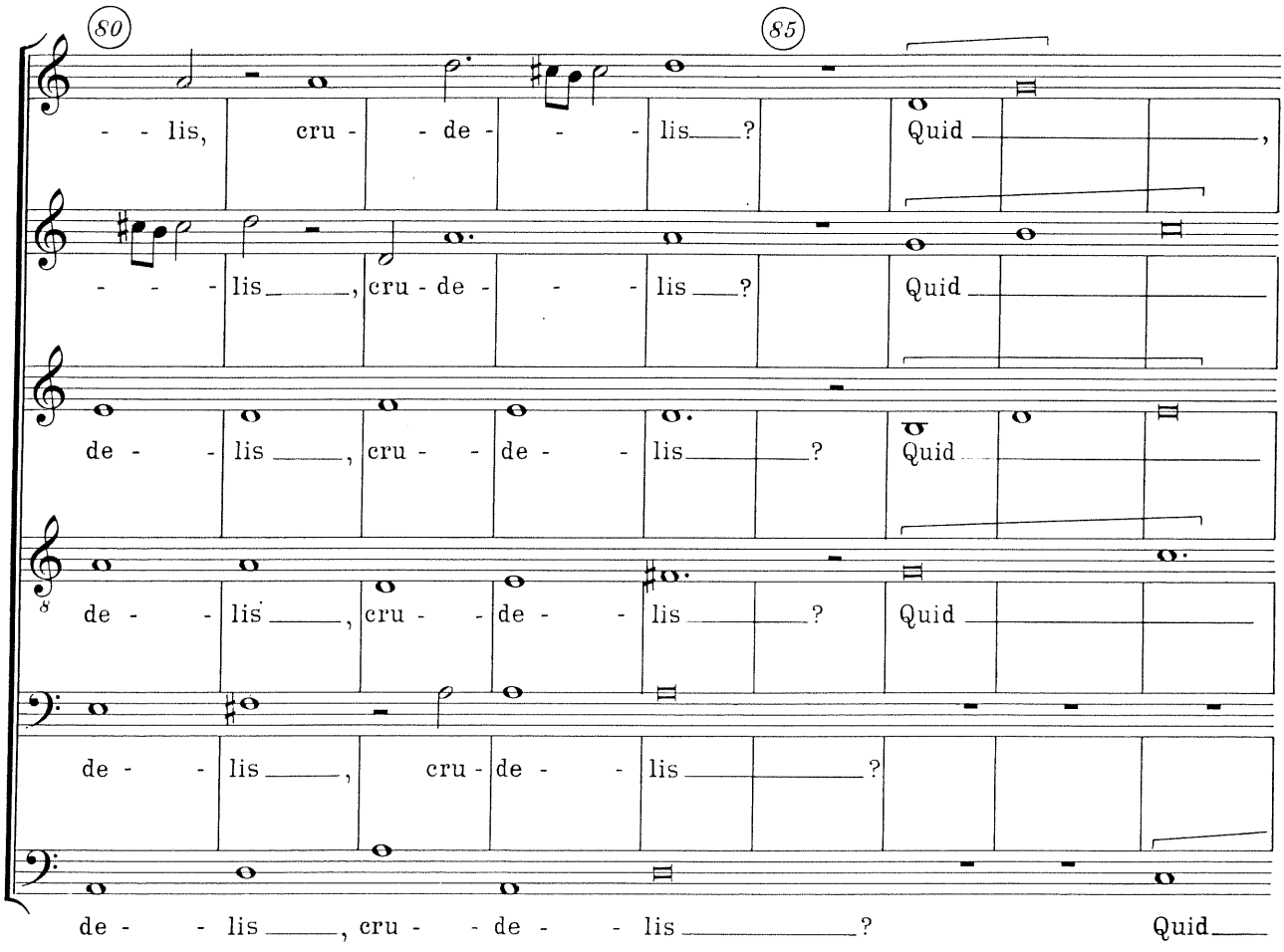
80
85
- - lis, cru - - de - - - lis? Quid,
- - - lis, cru - de - - - lis? Quid
de - - lis, cru - - de - - lis? Quid
de - - lis, cru - - de - - lis? Quid
de - - lis, cru - de - - lis? Quid
de - - lis, cru - - de - - lis? Quid

90 95

quid si non ar - va a - li - e - na do - mos - que ig -

si non ar - va a - li - e - na do - mos - que ig - no -

, quid si non ar - va a - li - e - na do - mos - que ig -

, quid

Quid si non ar - va a - li - e - na do - mos - que ig -

, quid si non ar - va a - li - e - na do - mos - que ig -

100

no - tas pe - te - res et Tro - ia an -

tas pe - te - res et Tro - ia an - ti - qua ma - ne - ret, et Tro - ia an -

no - tas pe - te - res et Tro - ia an - ti - qua ma - ne - ret, et Tro - ia an -

et Tro - ia an - ti - qua ma - ne - ret, et Tro - ia an -

no - tas pe - te - res et Tro - ia an - ti - qua ma - ne - ret, et Tro - ia an -

no - tas pe - te - res et Tro - ia an -

105 *) 110

ti - qua ma- ne - ret, Tro - - ia per un - - do - - sum pe -

ti - qua ma- ne - - ret, Tro - - ia per un - - do - - sum

ti - qua ma- ne - - ret, Tro - - ia per un - - do - -

ti - qua ma- ne - ret, Tro - - ia per un - - do - - sum pe - te -

ti - qua ma- ne - - ret,

ti - qua ma - ne - ret, Tro - - ia per un - - do - - sum

115 120

te - re - - tur clas - - si - bus æ - - quor, Tro - - ia

pe - te - re - - tur clas - - si - bus æ - - quor, Tro - -

sum pe - te - re - - tur clas - - si - bus æ - - quor,

re - - tur clas - - si - bus æ - - - quor, Tro - - ia per

Tro - -

pe - te - re - tur clas - - si - bus æ - - quor,

*) NB. Von Takt 106 ab stark beschleunigtes Zeitmaß. Vgl. Vorwort

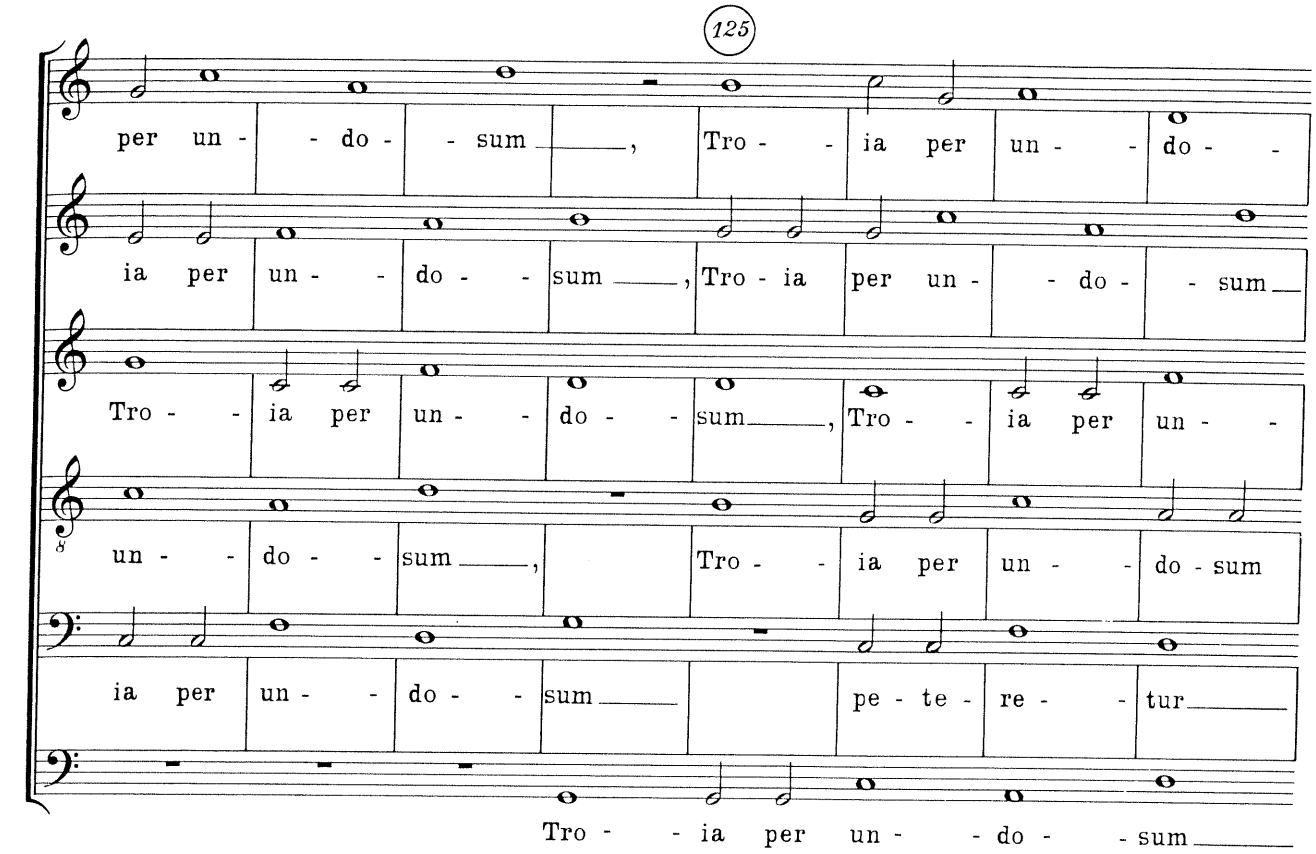
125
per un - - do - - sum, Tro - - ia per un - - do - -
ia per un - - do - - sum, Tro - ia per un - - do - - sum
Tro - - ia per un - - do - - sum, Tro - - ia per un - -
un - - do - - sum, Tro - - ia per un - - do - sum
ia per un - - do - - sum pe - te - re - - tur
Tro - - ia per un - - do - - sum

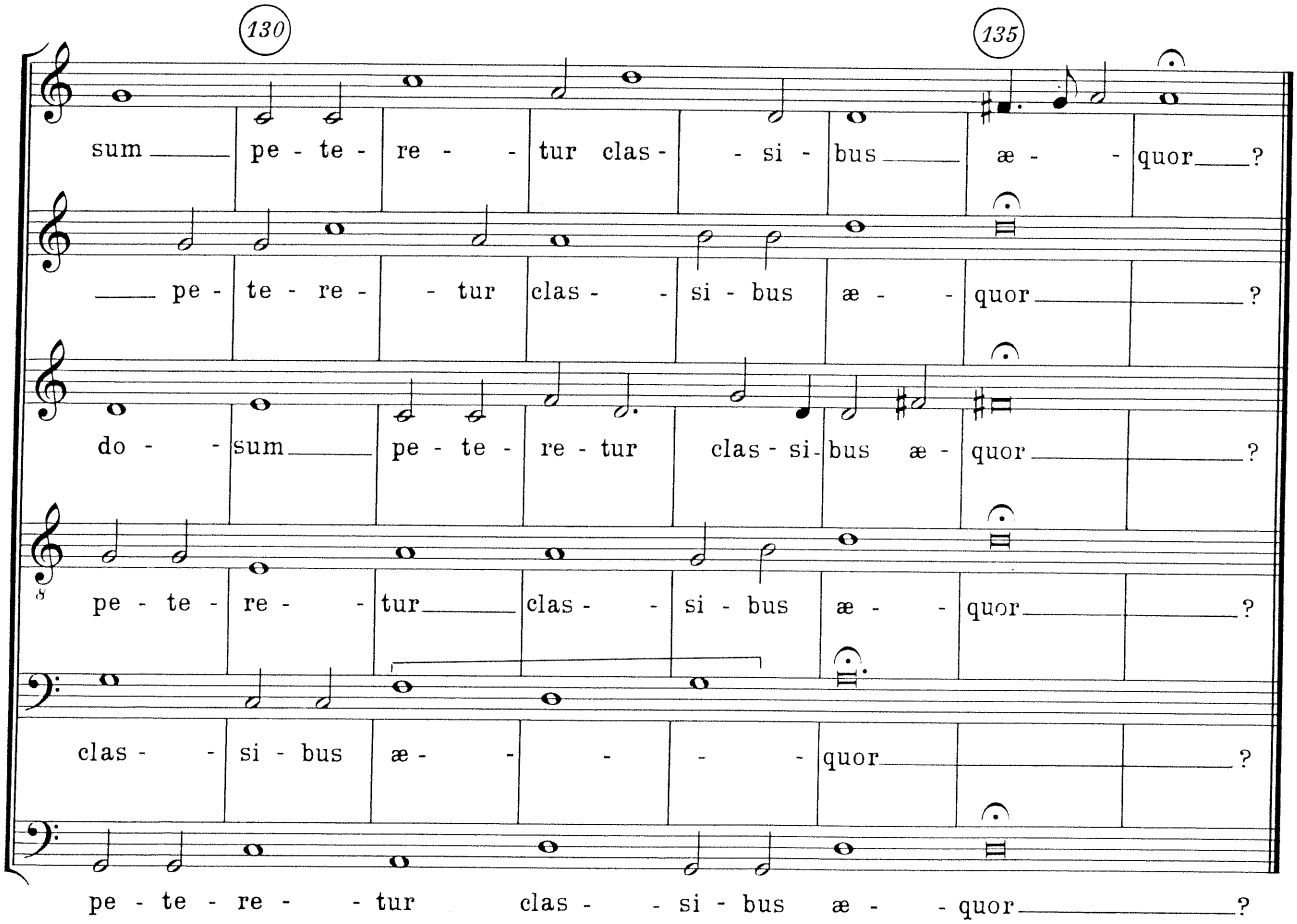
130
135
sum pe - te - re - - tur clas - - si - bus æ - - quor?
pe - te - re - - tur clas - - si - bus æ - - quor?
do - - sum pe - te - re - tur clas - si - bus æ - quor?
pe - te - re - - tur clas - - si - bus æ - - quor?
clas - - si - bus æ - - - - quor?
pe - te - re - - tur clas - - si - bus æ - - quor?

Tertia pars

140

Canto [I]

Me - - ne fu - - gis, me - - ne

[Canto II]

Me - - ne fu - gis, me - - ne fu -

Alto [I]

Me - - ne fu - gis,

[Alto II] *)

Me - - ne fu - gis,

Tenore

Me - - ne fu - gis, me - - ne

Quinto

Basso

Me - - ne fu - - gis, me - - ne

Me - - ne fu - - gis,

145 150

fu - gis, me - - ne fu - - gis?

gis, me - - ne fu - - gis?

me - - ne fu - - gis?

fu - gis, me - - ne fu - - gis? Per e - go

Me - - ne fu - - gis? Per e - go

fu - gis, me - - ne fu - - gis? Per e - go

me - - ne fu - - gis? Per e - go

*) Mit Tenor besetzen

155

Per e - go has la - cri - mas

Per e - go has la - cri - mas

Per e - go has la - cri - mas

has la - cri - mas, per e - go has la - cri - mas

has la - cri - mas, per e - go has la - cri - mas

has la - cri - mas, per e - go has la - cri - mas

has la - cri - mas, per e - go has la - cri - mas

160 165

o· = o des ¢ - Taktes

dex - - tram - que tu - am te

dex - - tram - que tu - am te (quan - do a - li - ud

dex - - tram - que tu - am te

dex - - - tram - que tu - am te (quan - do a - li - ud

dex - - tram - que tu - am te (quan - do a - li - ud

dex - - tram - que tu - am te

dex - tram - que tu - am te (quan - do a - li - ud

170

o = o· des 3-Taktes

mi - hi iam mi - se - ræ ni - hil ip - sa re - li - qui),

mi - hi iam mi - se - ræ ni - hil ip - sa re - li - qui),

mi - hi iam mi - se - ræ ni - hil ip - sa re - li - qui),

mi - hi iam mi - se - ræ ni - hil ip - sa re - li - qui),

175

per co - nu - bi - a no - stra, per co - nu - bi -

per co - nu - bi - a no - stra, per co - nu - bi -

per co - nu - bi - a no - stra, per co - nu - bi -

per co - nu - bi - a no - stra, per co - nu - bi -

per co - nu - bi -

per co - nu - bi - a no - stra, per co - nu - bi -

per co - nu - bi -

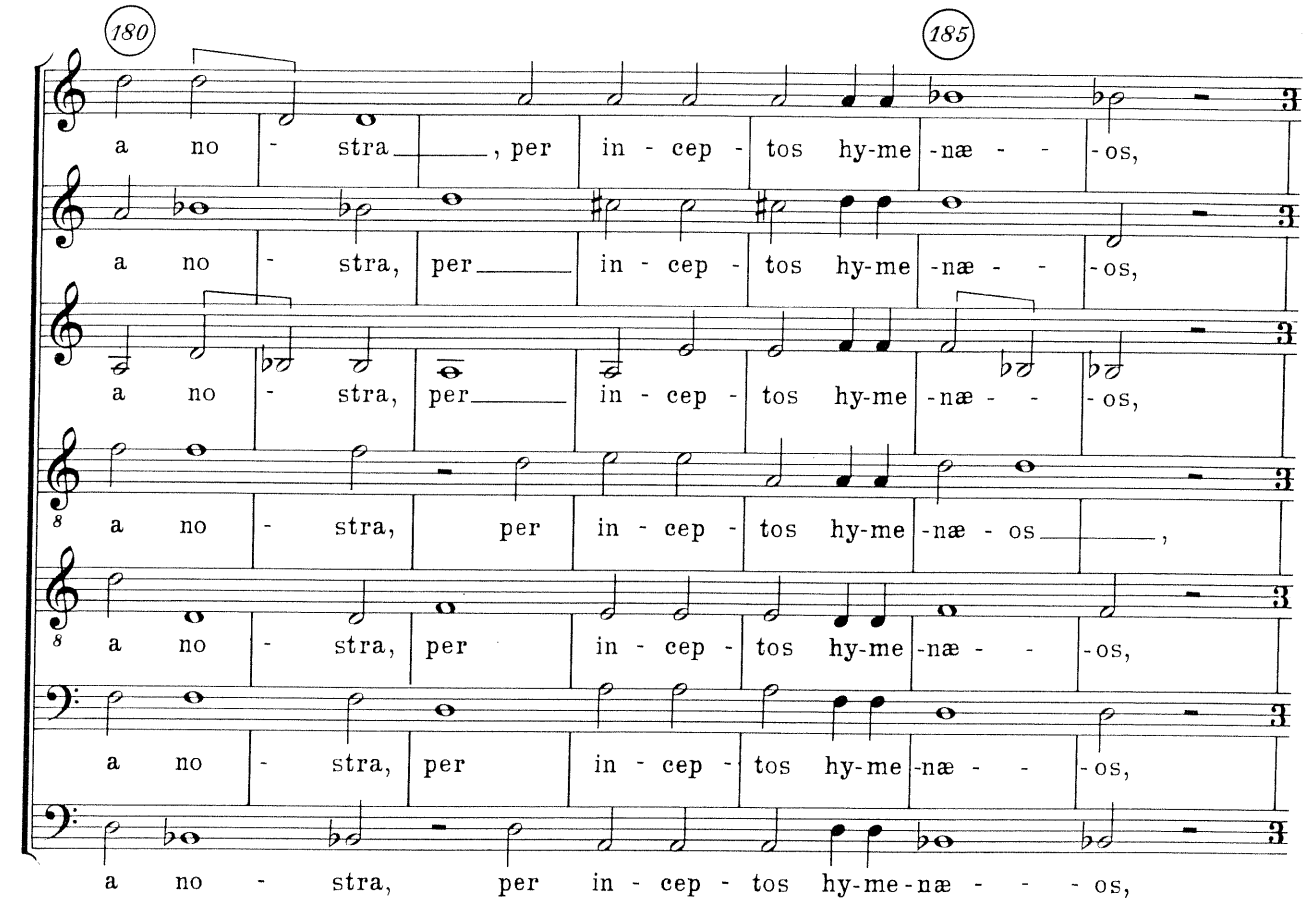
180
185
a no - stra, per in - cep - tos hy-me -næ - - -os,
a no - stra, per in - cep - tos hy-me -næ - - -os,
a no - stra, per in - cep - tos hy-me -næ - - -os,
a no - stra, per in - cep - tos hy-me -næ - os,
a no - stra, per in - cep - tos hy-me -næ - - -os,
a no - stra, per in - cep - tos hy-me -næ - - -os,
a no - stra, per in - cep - tos hy-me -næ - - - os,

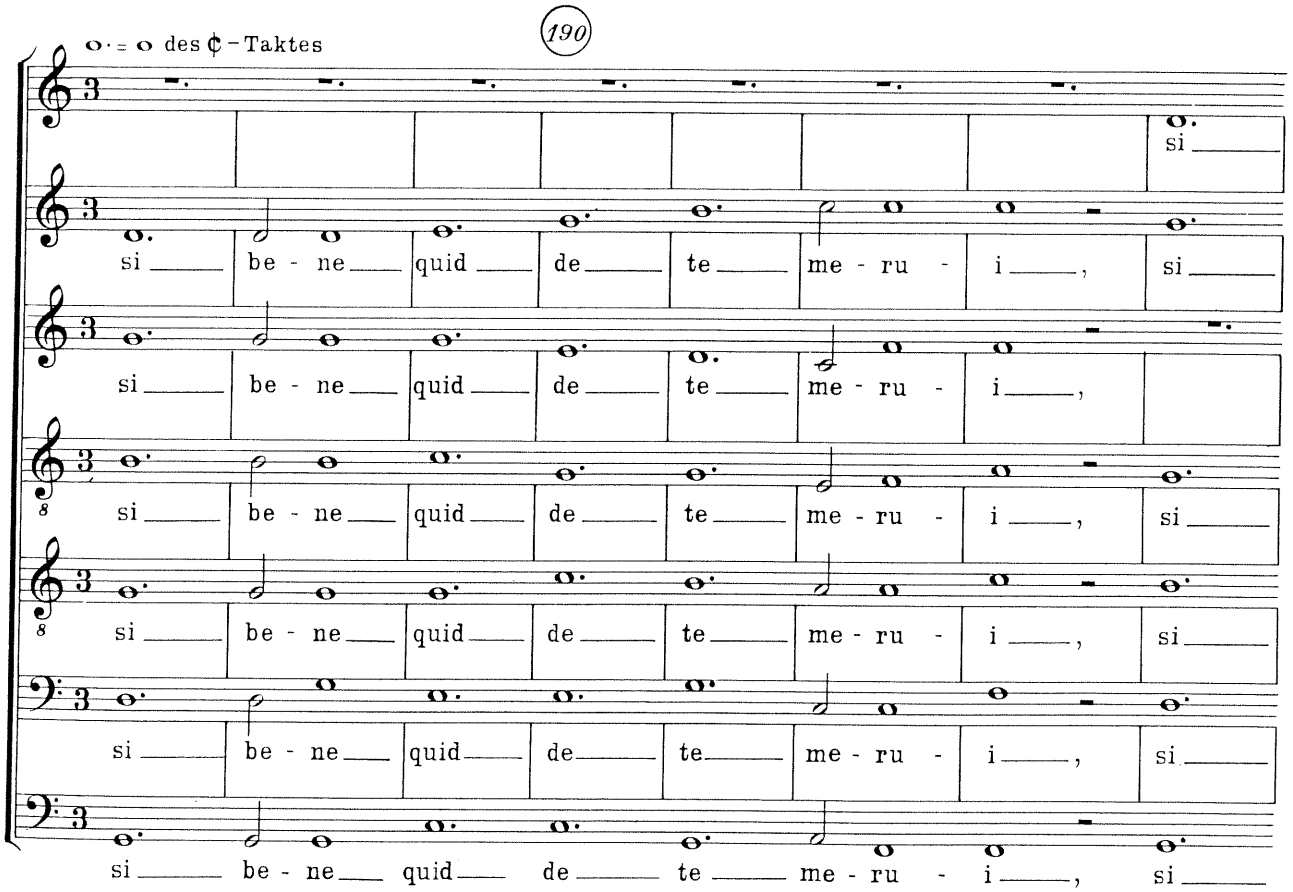
o· = o des ¢-Taktes
190
si
si be - ne quid de te me - ru - i, si
si be - ne quid de te me - ru - i,
si be - ne quid de te me - ru - i, si
si be - ne quid de te me - ru - i, si
si be - ne quid de te me - ru - i, si
si be - ne quid de te me - ru - i, si

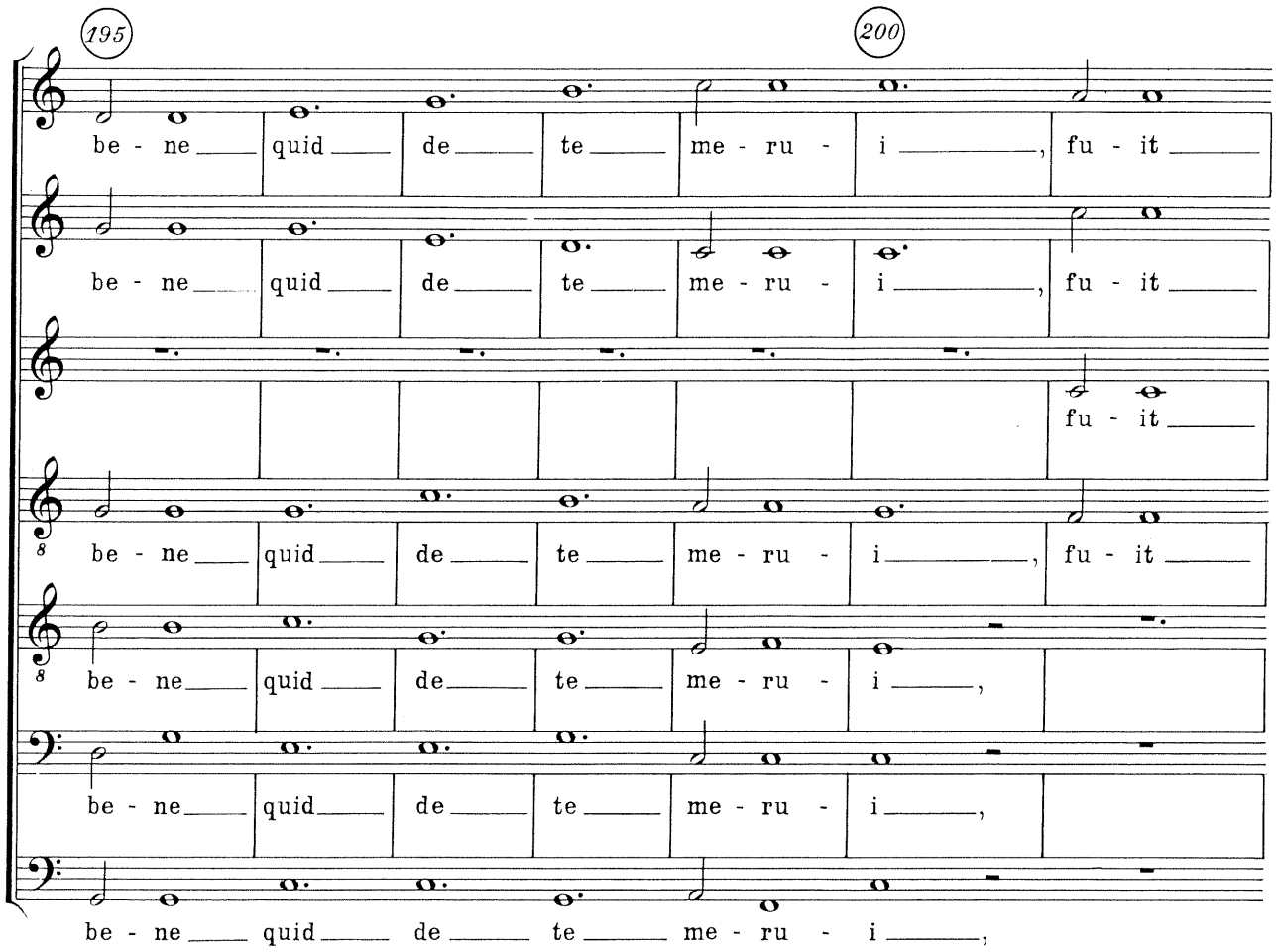
195
200
be - ne quid de te me - ru - i, fu - it
be - ne quid de te me - ru - i, fu - it
fu - it
be - ne quid de te me - ru - i, fu - it
be - ne quid de te me - ru - i,
be - ne quid de te me - ru - i,
be - ne quid de te me - ru - i,

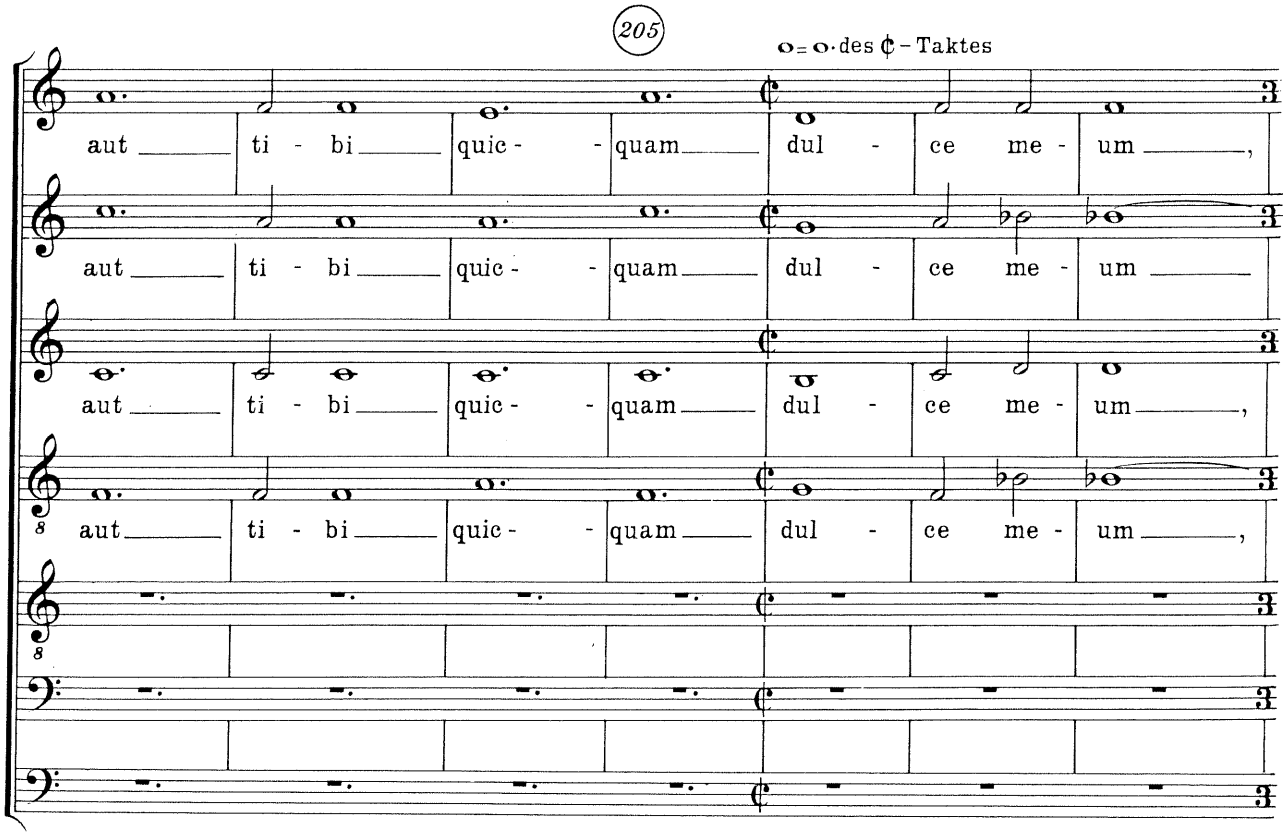
205
o = o · des ¢ - Taktes
aut ti - bi quic - quam dul - ce me - um,
aut ti - bi quic - quam dul - ce me - um
aut ti - bi quic - quam dul - ce me - um,
aut ti - bi quic - quam dul - ce me - um,

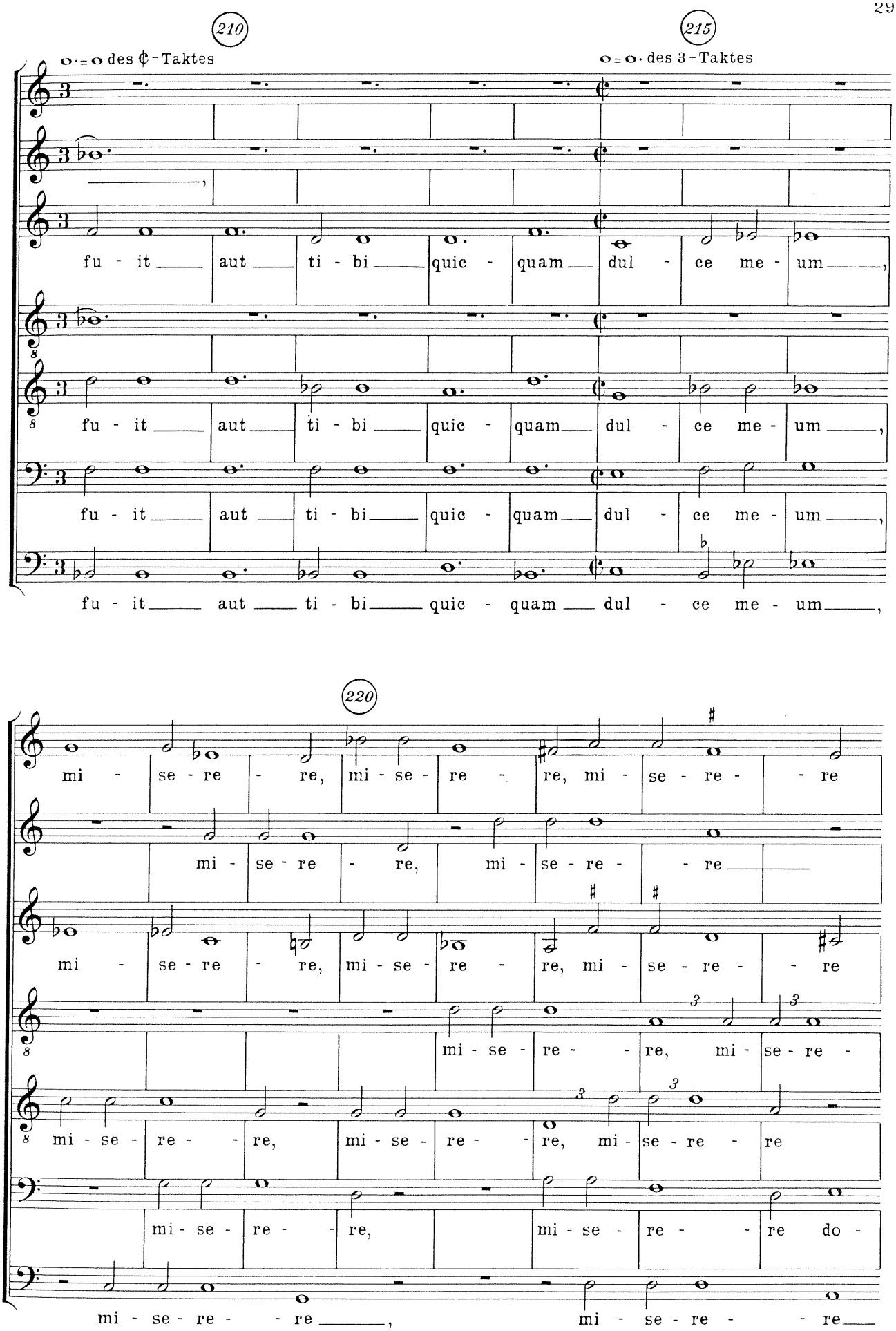
210
215
o·=o des ¢-Taktes
o=o· des 3-Taktes
fu - it aut ti - bi quic - quam dul - ce me - um,
fu - it aut ti - bi quic - quam dul - ce me - um,
fu - it aut ti - bi quic - quam dul - ce me - um,
fu - it aut ti - bi quic - quam dul - ce me - um,
220
mi - se - re - re, mi - se - re - re, mi - se - re - - re
mi - se - re - re, mi - se - re - - re
mi - se - re - re, mi - se - re - re, mi - se - re - - re
mi - se - re - - re, mi - se - re - - re, mi - se - re - re
mi - se - re - - re, mi - se - re - - re do -
mi - se - re - - re, mi - se - re - - re

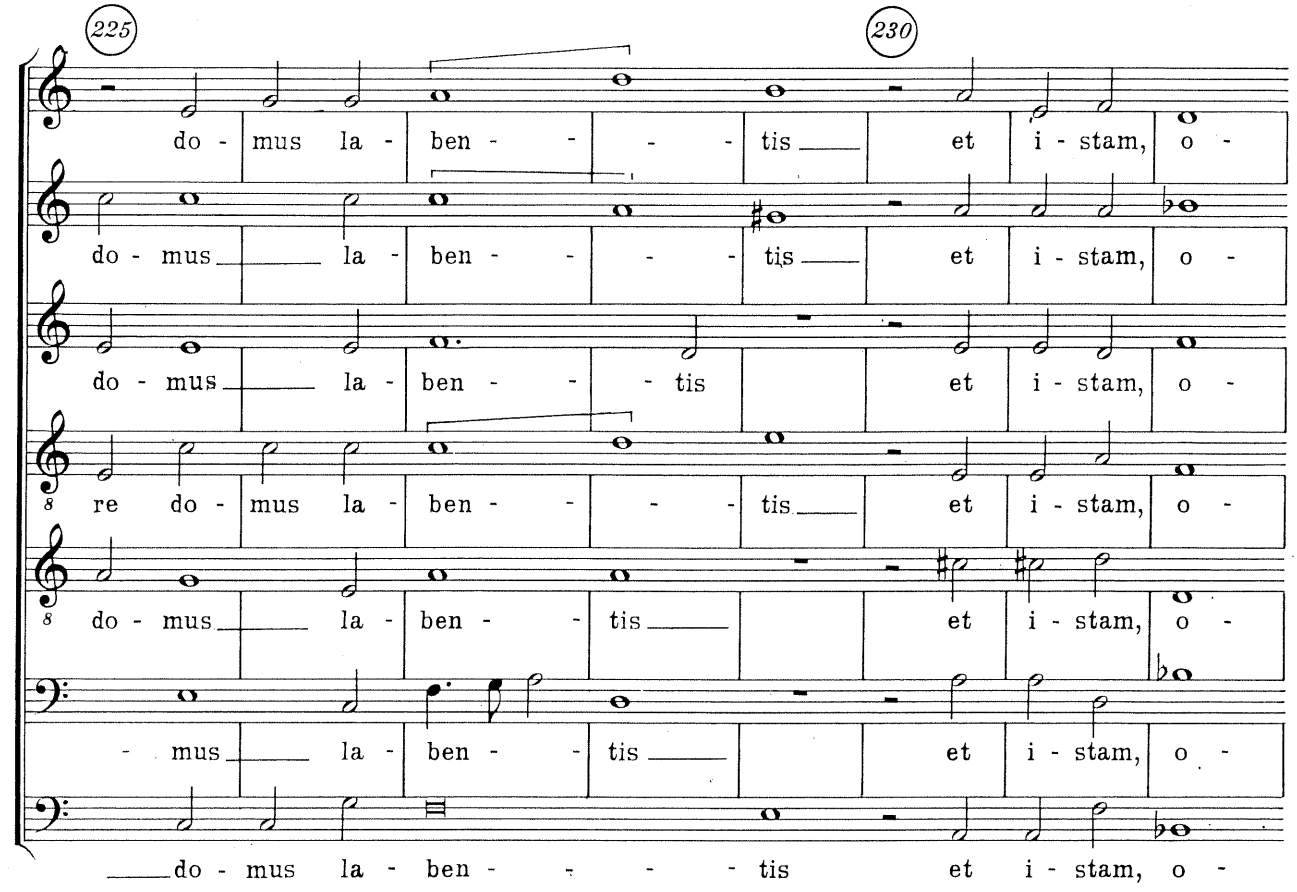
225
230
do - mus la - ben - - - - tis et i - stam, o -
do - mus la - ben - - - - tis et i - stam, o -
do - mus la - ben - - - tis et i - stam, o -
re do - mus la - ben - - - - tis et i - stam, o -
do - mus la - ben - - tis et i - stam, o -
- mus la - ben - - tis et i - stam, o -
do - mus la - ben - - - - tis et i - stam, o -

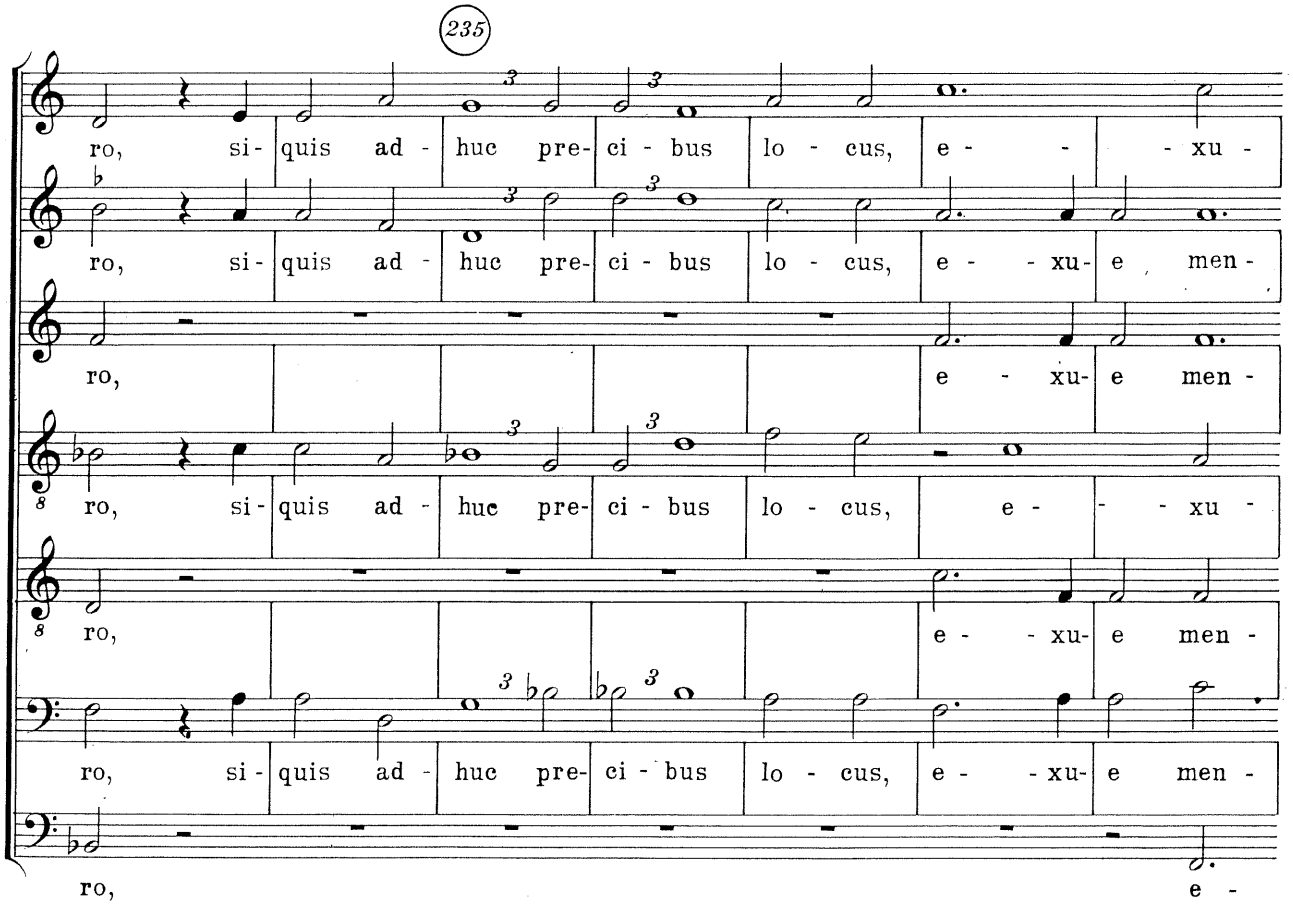
235
ro, si - quis ad - huc pre - ci - bus lo - cus, e - - - xu -
ro, si - quis ad - huc pre - ci - bus lo - cus, e - - xu - e men -
ro, e - xu - e men -
ro, si - quis ad - huc pre - ci - bus lo - cus, e - - - xu -
ro, e - - xu - e men -
ro, si - quis ad - huc pre - ci - bus lo - cus, e - - xu - e men -
ro, e -

240 245

e men - - tem, et i - stam, o - - ro,

- - - tem, et i - stam, o - - ro,

- - tem, et i - stam, o - - ro, e -

e men - - tem, et i - stam, o - - ro, e -

tem, e - xu- e men - - tem, et i - stam, o - - ro,

tem, e - xu- e men - tem, et i - stam, o - - ro,

- xu- e men - - tem, et i - stam, o - - ro,

250

e - xu - e men - - - tem

e - - xu - e men - - - - tem

- xu- e men - - tem, e - xu - e men - tem

- xu- e men - tem, e - - xu - e men - tem, e - xu- e men - tem

e - xu - e men - tem, e - - xu - e men - - tem

e - - xu- e men - tem, e - - xu - e men - tem

e - - xu - e men - - - tem